

## 1.5 L'emploi et l'économie maritimes



Selon l'INSEE, près de 53 000 personnes travaillaient dans l'économie maritime sur la façade Sud-Atlantique en 2017. Le tourisme littoral est le premier employeur, suivi des activités des produits de la mer puis de la construction et la réparation navale. L'emploi régional maritime est stable depuis 2008, et se caractérise par une importante activité ostréicole

Le Bassin des Courealeurs au port de pêche de Chef de Baie à La Rochelle © Laurent Mignaux / Terra

Les activités de l'économie maritime et littorale utilisent les ressources de la mer et du littoral pour répondre aux besoins des habitants, des touristes et des territoires : produits de la mer, production énergétique, transport, santé, loisirs et minéraux.

En 2017, la France s'est dotée d'une stratégie nationale pour la mer et le littoral pour fixer le cadre général des politiques maritimes. Le « Document Stratégique de Façade » (DSF) a fixé, dès le printemps 2019, des principes et des orientations générales pour une croissance bleue, durable et innovante. Le plan d'action, dernier volet du DSF, adopté en 2022, décline des actions concrètes et opérationnelles à mettre en œuvre (cf pages 70-71).

### La Nouvelle-Aquitaine, troisième économie maritime régionale

L'économie maritime régionale employait 52 935 personnes en 2017 sur la façade Sud-Atlantique et concentrait 13 % des emplois de cette économie dans l'hexagone. Unique région de la façade Sud-Atlantique, la Nouvelle-Aquitaine se positionne au troisième rang des régions littorales en terme d'emplois maritimes.

Premier employeur de l'économie maritime, le tourisme littoral compte 33 700 emplois soit 62 % des emplois maritimes et littoraux de la région (72 % sur la façade méditerranéenne et 37 % sur les 2 autres façades Manche-Est-Mer-du-Nord et Nord-Atlantique-Manche-Ouest).

Le domaine des produits de la mer (pêche maritime, aquaculture, transformation et commercialisation des produits de la mer) emploie 10 700 personnes sur la façade Sud-Atlantique qui abrite les deux bassins conchylicoles majeurs que sont Marennes-Oléron et Arcachon. Grâce à la contribution de la façade Sud-Atlantique, la France est le



premier producteur ostréicole européen (82 % de la production ostréicole européenne). Marennes-Oléron, premier bassin de production et d'exportation d'huîtres au niveau national et européen, concentre à lui seul 35 % de la production nationale d'huîtres. Selon le Comité National de la Conchyliculture, les 2 bassins d'Arcachon et Marennes-Oléron contribuaient, en 2015 et 2016, à hauteur de 40% de la production nationale d'huîtres.

Le domaine de la construction et de la réparation navale génère un nombre conséquent d'emplois (3 400 pour la façade). Les activités portuaires sont peu répandues sur la façade Sud-Atlantique avec 2 000 emplois, soit 5 % des emplois nationaux. La façade compte néanmoins 2 grands ports maritimes (Bordeaux et La Rochelle) qui génèrent de nombreux emplois indirects.

### Des activités marquées le long du littoral

Les activités liées à la mer ou au littoral structurent l'économie des zones d'emploi littorales. Les zones d'emplois de Bayonne et La Rochelle se partagent 40 % des emplois maritimes de la façade.

Avec ses 10 000 emplois, la zone de Bayonne est le premier pourvoyeur d'emplois maritimes et littoraux de la façade. Le tourisme y est prédominant avec 80 % des emplois.

La zone d'emplois de La Rochelle compte 8 600 emplois maritimes. La Rochelle possède le plus grand port européen de plaisance de l'Atlantique et le sixième grand port maritime de métropole.

Enfin, l'activité maritime de la zone d'emplois de Bordeaux a un poids important au sein de l'économie maritime française, avec notamment l'entreprise Construction Navale de Bordeaux (CNB) qui constitue un des acteurs majeurs en France

de l'activité de la construction et de la réparation de navires. ■

### CHIFFRES-CLÉS

- ↳ 52 935 emplois dans l'économie maritime en 2017
- ↳ 4 126 marins professionnels en activité
- ↳ 35% de la production nationale ostréicole
- ↳ 222 millions d'euros de chiffre d'affaire réalisés par la filière conchylicole
- ↳ 81,4 millions d'euros de chiffre d'affaire réalisés par la filière pêche
- ↳ 990 millions d'euros de chiffre d'affaire réalisés par la filière navale et nautique
- ↳ 17,8 millions de tonnes de marchandises traitées dans les ports de commerce
- ↳ 51 escales de paquebots programmées à Bordeaux en 2022
- ↳ 34 escales de paquebots programmées à La Rochelle en 2022

### ACTUALITÉS

La mise en place d'un **ministère de la mer** puis d'un **secrétariat d'État auprès du premier ministre** a acté la première étape d'une vaste **stratégie maritime** visant à ce que la France redevenue une grande puissance océanique. Afin de concrétiser cet engagement en faveur d'une politique maritime nationale ambitieuse, 650 millions d'euros sont mobilisables pour le secteur maritime dans le cadre du plan **France Relance** lancé il y a un an par le Gouvernement avec l'ambition de relancer l'activité économique frappée par la crise sanitaire et de bâtir la France maritime de 2030.



## Les activités liées à la mer sur la façade représentent près de **53 000 emplois** au sein de l'économie régionale

### ● Répartition de l'emploi maritime dans les zones d'emploi littorales de métropole en 2017

(source INSEE, FLORES 2017, SIASP et RP 2017)

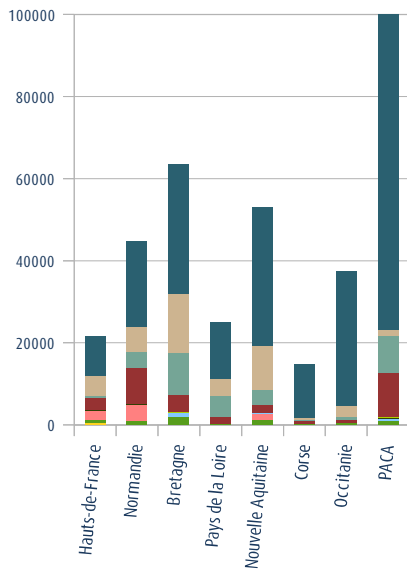

- Tourisme littoral (1)
- Produits de la mer (2)
- Construction et réparation de navires (3)
- Transport maritime et fluvial (4)
- Travaux publics maritimes et fluviaux (5)
- Services para-pétroliers et para-gaziers offshore (6)
- Recherche et protection de l'environnement littoral et marin (7)
- Production d'énergie (8)
- Intervention publique dans le domaine maritime (9)
- Fabrication pose et maintenance de câbles sous-marins (10)
- Extraction de matériaux marins (11)
- Assurances maritimes (12)

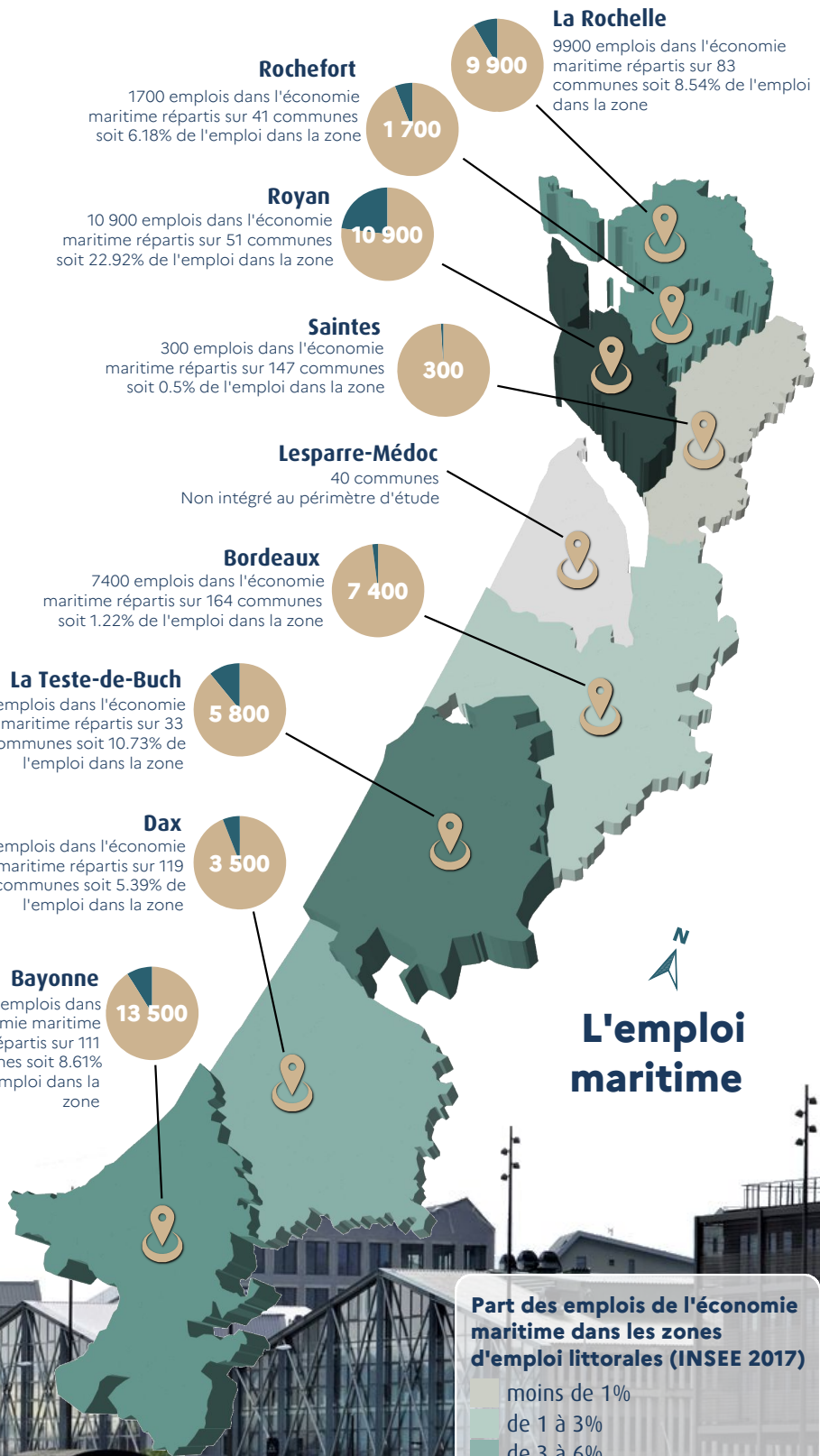

## L'emploi maritime

### Part des emplois de l'économie maritime dans les zones d'emploi littorales (INSEE 2017)

- moins de 1%
- de 1 à 3%
- de 3 à 6%
- de 6 à 10%
- de 10 à 20%
- Plus de 20%

Copyrights : IGN BD ADMIN EXPRESS,  
Sources : INSEE, DIRM SA  
Réalisation DIRM SA MCPFML / Mars 2022