

L'économie maritime et littorale sur la façade Sud-Atlantique

Conférence publique

La façade Sud-Atlantique : un vivier de 50 000 emplois maritimes entre terre et mer

Virginie Fabre, Cheffe de projets - Insee

Sébastien Dumartin, Chargé d'études - Insee



Mesurer pour comprendre



Définition et périmètre

L'économie maritime et littorale : activités utilisant les ressources maritimes ou qui ne pourraient exister sans la mer



L'économie maritime et littorale sur la façade Sud-Atlantique

- Quel est l'apport de la façade Sud-Atlantique dans l'ensemble de l'économie maritime et littorale de métropole et dans l'économie de la Nouvelle-Aquitaine ?
- Les chiffres clés de l'économie maritime et littorale sur la façade Sud-Atlantique
- La façade Sud-Atlantique a-t-elle des activités spécifiques par rapport aux autres façades maritimes ?
- L'approche économique de la façade Sud-Atlantique par zones d'emploi

L'économie maritime et littorale sur la façade Sud-Atlantique

- Quel est l'apport de la façade Sud-Atlantique dans l'ensemble de l'économie maritime et littorale de métropole et dans l'économie de la Nouvelle-Aquitaine ?
- Les chiffres clés de l'économie maritime et littorale sur la façade Sud-Atlantique
- La façade Sud-Atlantique a-t-elle des activités spécifiques par rapport aux autres façades maritimes ?
- L'approche économique de la façade Sud-Atlantique par zones d'emploi

Son apport dans l'économie maritime et littorale de métropole : 12,5 % des emplois

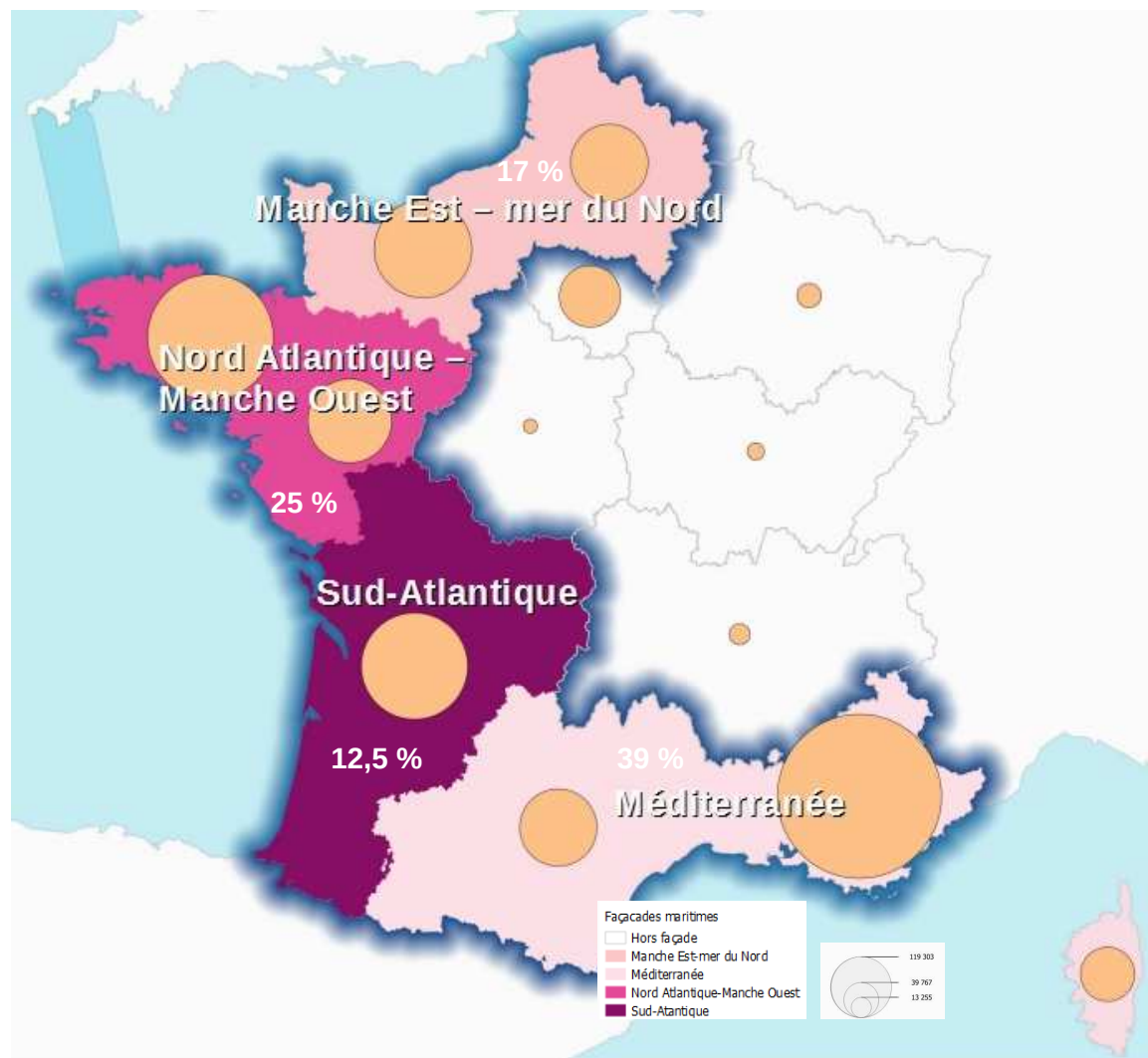

4 façades façonnent l'économie maritime

- **Sud-Atlantique**
 - 720 km de linéaire côtier
 - 4 départements côtiers
 - 2 grands ports maritimes
- **Manche Est - mer du Nord**
 - 1 022 km de linéaire côtier
 - 7 départements côtiers
 - 3 grands ports maritimes
- **Nord Atlantique - Manche Ouest**
 - 3 200 km de linéaire côtier
 - 6 départements côtiers
 - 1 grand port maritime
- **Méditerranée**
 - 2 400 km de linéaire côtier
 - 9 départements côtiers
 - 1 grand port maritime

Son apport dans l'économie totale de Nouvelle-Aquitaine : 2,7 % des emplois

- **Poids dans l'économie régionale** : 2,7 % contre 1,7 % en métropole (3,3 % sur les quatre façades)

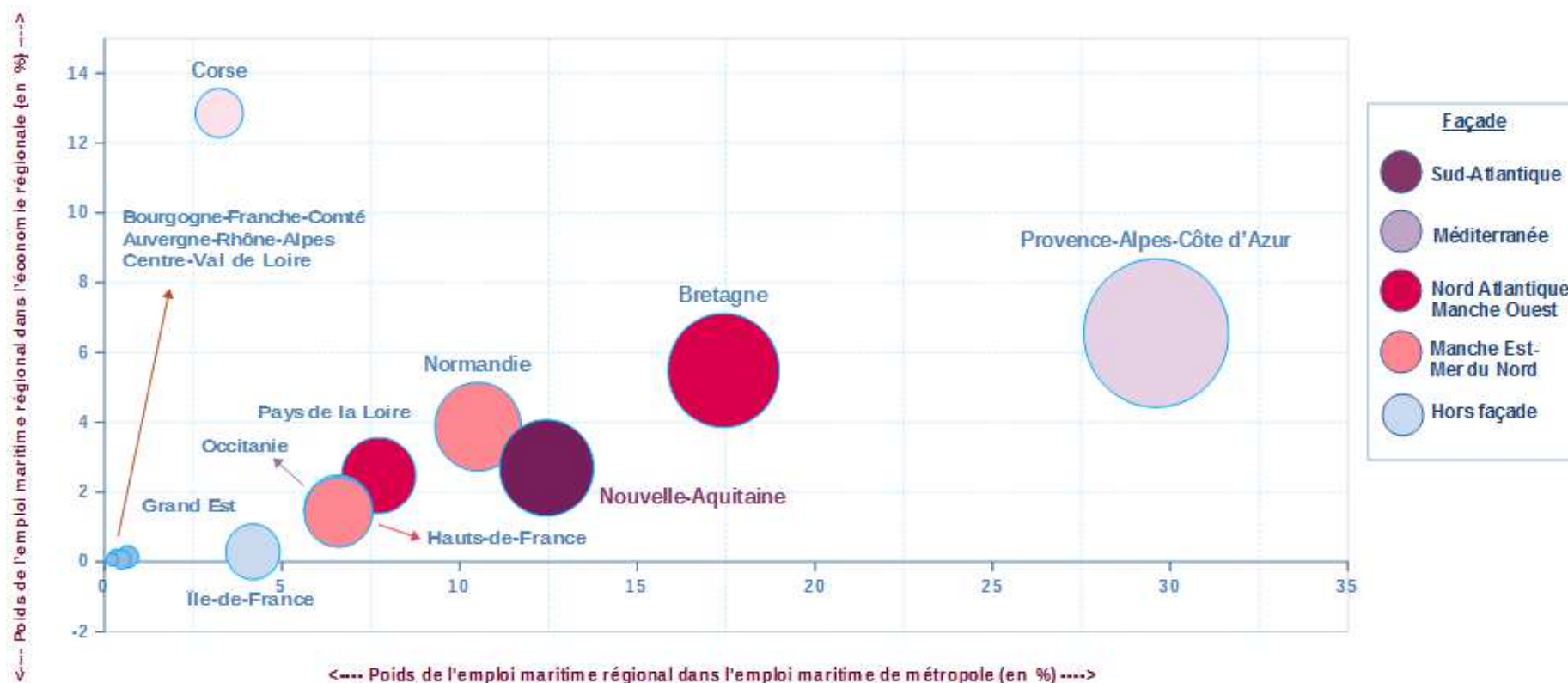

- plus les bulles sont tirées vers le haut plus le poids de l'emploi maritime dans l'économie locale est important
- plus les bulles sont tirées vers la droite plus l'économie maritime est spécifique dans la région
- les bulles sont proportionnelles aux effectifs

La façade Sud-Atlantique : 50 000 emplois dont 7 800 non salariés

Périmètre de l'étude

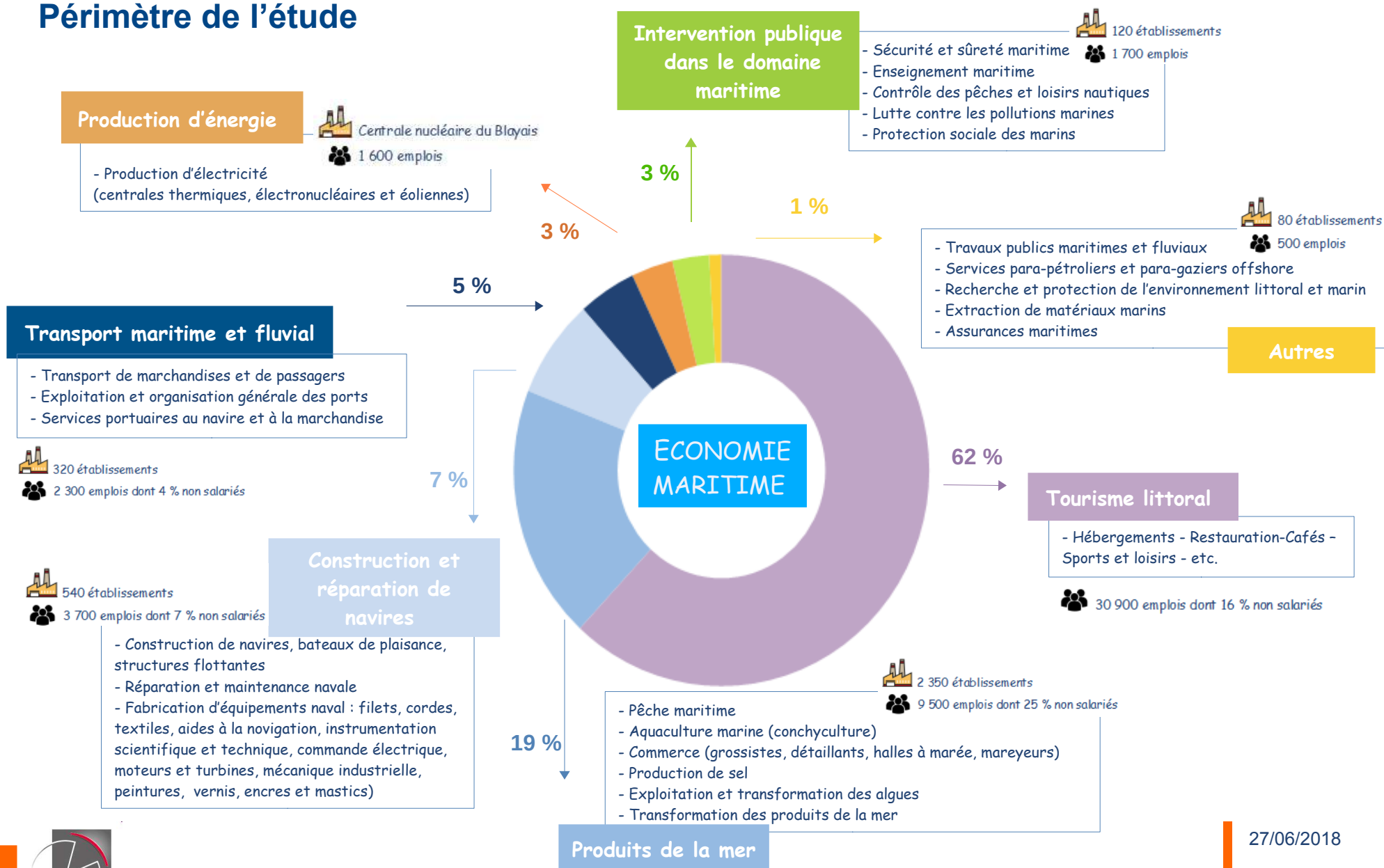

27/06/2018

L'économie maritime et littorale sur la façade Sud-Atlantique

- Quel est l'apport de la façade Sud-Atlantique dans l'ensemble de l'économie maritime et littorale de métropole et dans l'économie de la Nouvelle-Aquitaine ?
- Les chiffres clés de l'économie maritime et littorale sur la façade Sud-Atlantique
- La façade Sud-Atlantique a-t-elle des activités spécifiques par rapport aux autres façades maritimes ?
- L'approche économique de la façade Sud-Atlantique par zones d'emploi

Un profil d'emploi à deux facettes : une littorale et une maritime

Économie maritime et littorale



Tourisme littoral
(62 % des emplois)



Activités maritimes
(38 % des emplois)

L'emploi maritime de la façade Sud-Atlantique

→ Caractéristiques des emplois maritimes hors tourisme et marine nationale

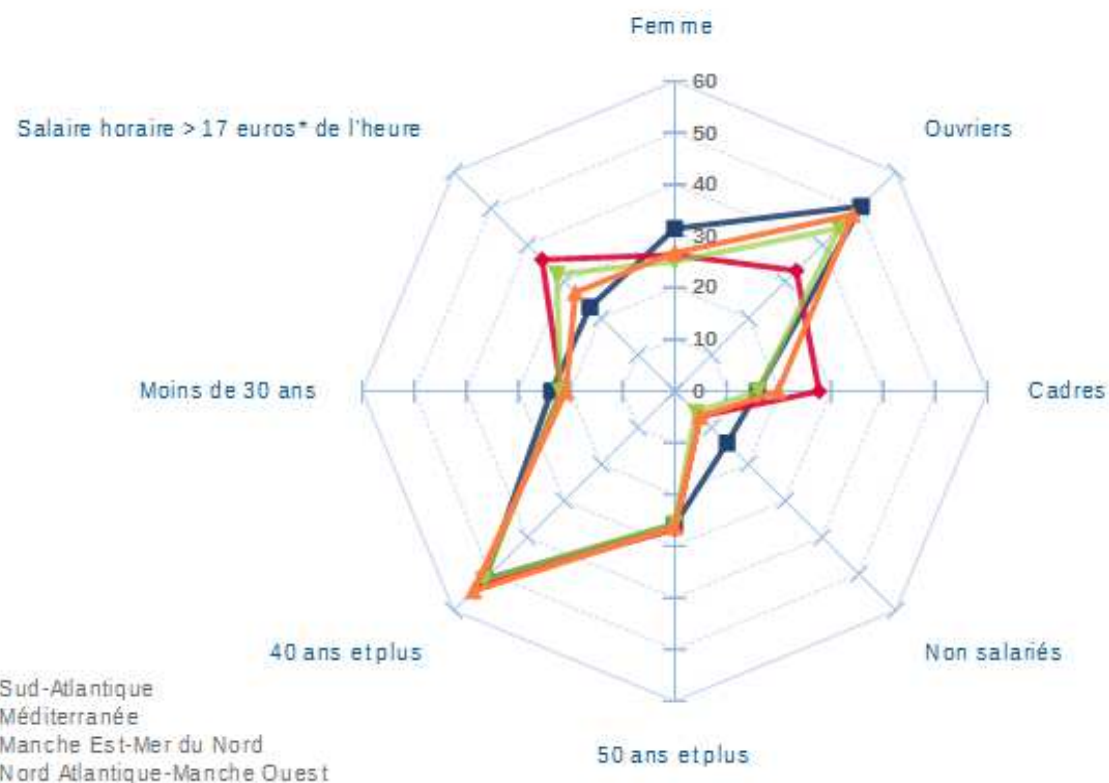

- Une proportion de **non salariés** particulièrement élevée
- Plus d'**ouvriers**
- Plus de **femmes**
- Une part de **jeunes** plus importante
- Un **saire horaire** plus bas

Source : INSEE, DADS, RP 2014 exploitation complémentaire au lieu de travail

* 17 euros correspond au salaire horaire moyen sur les quatre façades

L'économie maritime et littorale sur la façade Sud-Atlantique

- Quel est l'apport de la façade Sud-Atlantique dans l'ensemble de l'économie maritime et littorale de métropole et dans l'économie de la Nouvelle-Aquitaine ?
- Les chiffres clés de l'économie maritime et littorale sur la façade Sud-Atlantique
- La façade Sud-Atlantique a-t-elle des activités spécifiques par rapport aux autres façades maritimes ?
- L'approche économique de la façade Sud-Atlantique par zones d'emploi

Des spécificités marquées selon les territoires

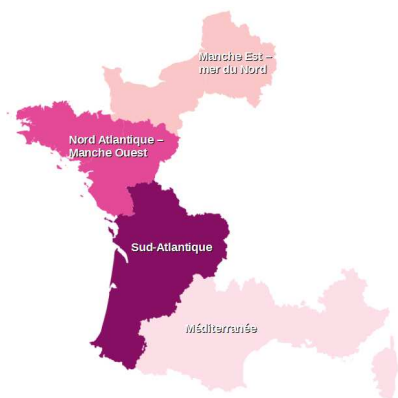

→ Les façades au nord, orientées vers les industries maritimes

→ Les façades au sud, vers le tourisme littoral

- Le tourisme littoral, 1^e employeur de l'économie maritime
 - Plus de la moitié des emplois maritimes et littoraux nationaux
- Façade océanique et la mer du Nord
 - 80 % des emplois des activités de pêche maritime et d'aquaculture
- Façade Nord Atlantique-Manche Ouest
 - Moitié des emplois du domaine de la construction navale
- Façades Nord Atlantique-Manche Ouest et Méditerranée
 - Forte implantation du domaine de l'intervention publique portée par la Marine nationale
- Façades Manche Est-Mer du Nord et Méditerranée
 - Activités de transport maritime et fluvial plus répandues

La façade Sud-Atlantique résiste mieux à la crise économique de 2008

- Un emploi maritime de la façade Sud-Atlantique soutenu par les activités d'aquaculture et de transformation des produits de la mer
- Des pertes d'emploi dans les autres domaines d'activités maritimes et sur l'ensemble des activités des autres façades maritimes

Evolution de l'emploi maritime entre 2008 et 2014 par façades et par secteurs*

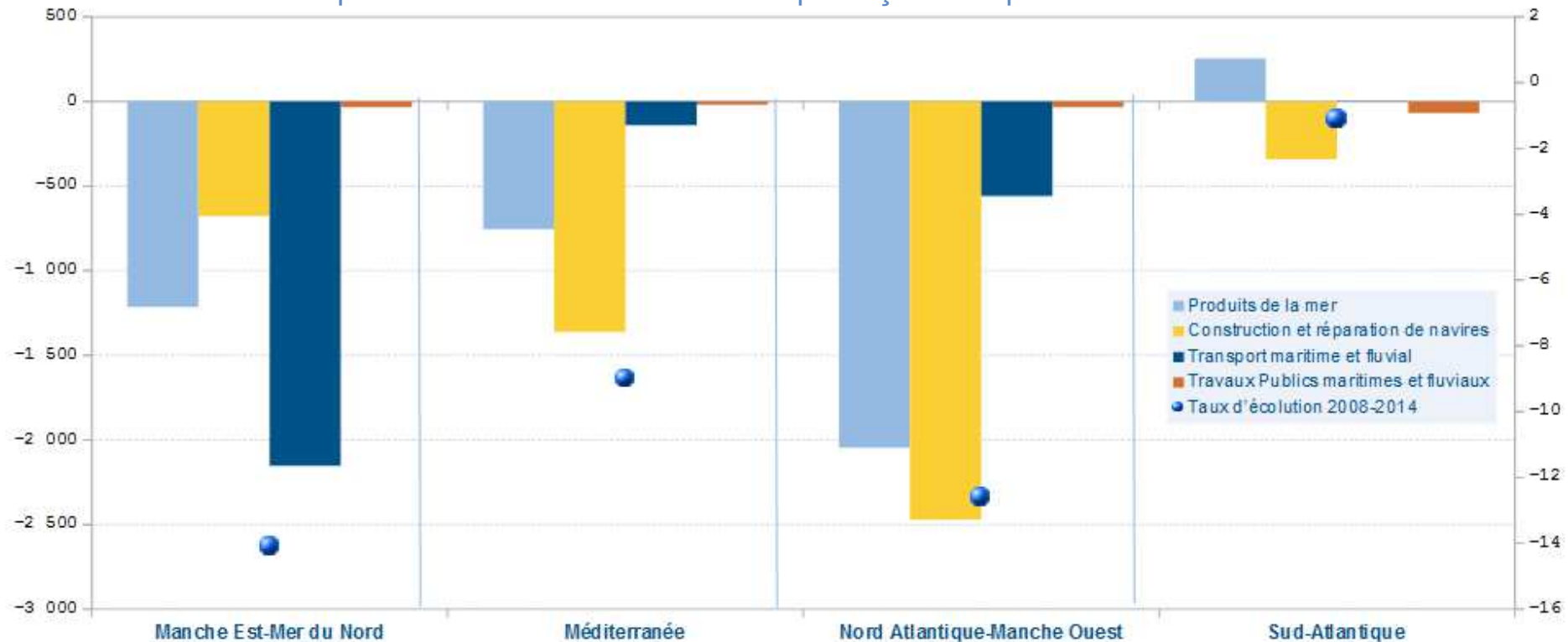

* Hors tourisme et marine nationale

Source : Insee, RP 2008 et 2014, exploitation complémentaire au lieu de travail

L'économie maritime et littorale sur la façade Sud-Atlantique

- Quel est l'apport de la façade Sud-Atlantique dans l'ensemble de l'économie maritime et littorale de métropole et dans l'économie de la Nouvelle-Aquitaine ?
- Les chiffres clés de l'économie maritime et littorale sur la façade Sud-Atlantique
- La façade Sud-Atlantique a-t-elle des activités spécifiques par rapport aux autres façades maritimes ?
- L'approche économique de la façade Sud-Atlantique par zones d'emploi

Trois zones d'emploi dépendantes de l'économie maritime

- Un emploi essentiellement localisé le long de la façade atlantique et quelques emplois dans les terres
- Les zones d'emploi de **Royan**, **Rochefort** et **La Teste-de-Buch** : un emploi sur cinq dépend de l'économie maritime et littorale
- Les zones d'emploi de **Bayonne** et **La Rochelle** : 1^e pourvoyeur d'emplois maritimes et littoraux de la façade

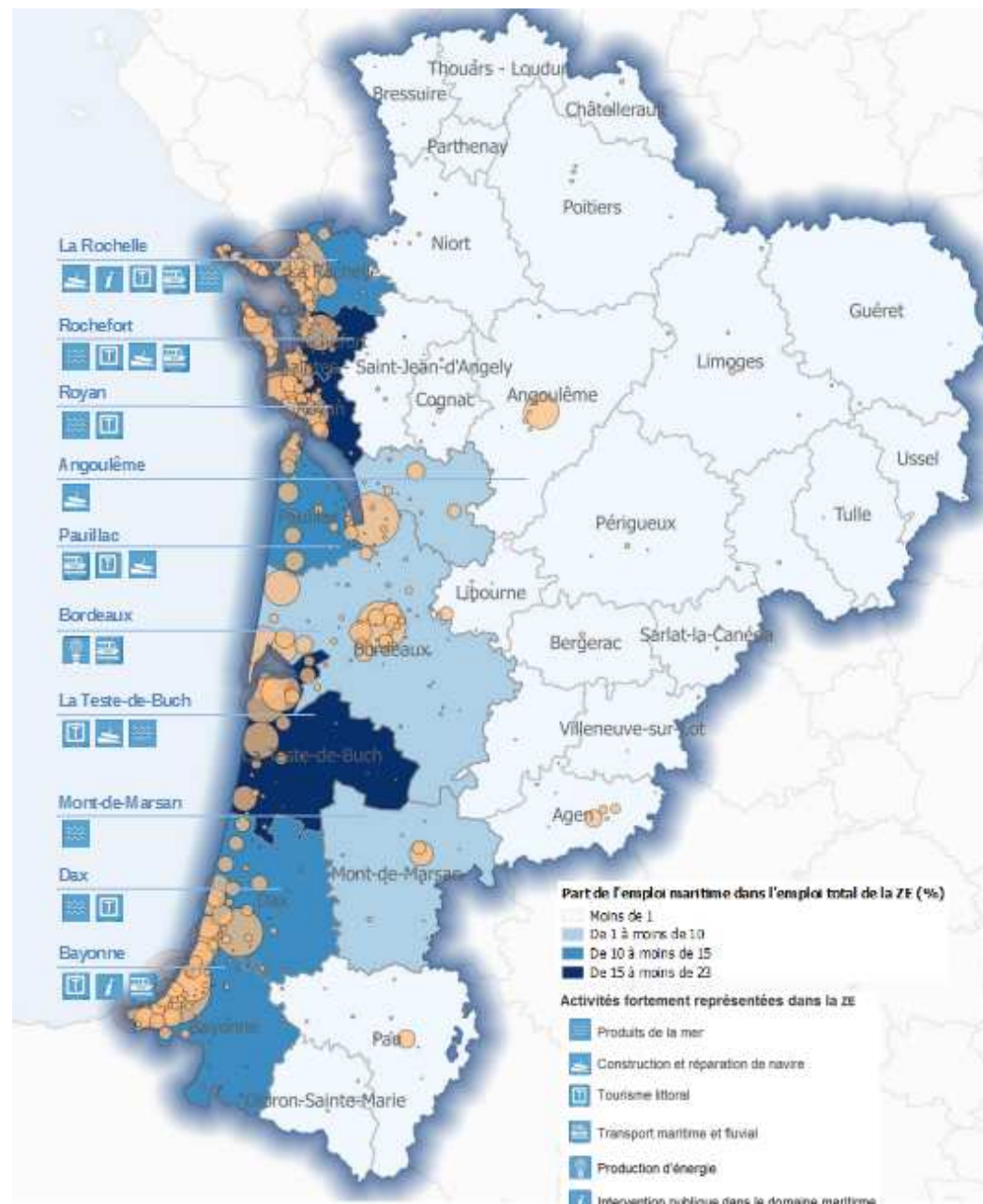

Ce qu'il faut retenir

- La façade Sud-Atlantique : un vivier de 50 000 emplois entre terre et mer dont 7 800 non salariés
- Son apport dans l'économie maritime et littorale de métropole : 12,5 % des emplois
- La façade Sud-Atlantique, un cocktail de soleil et de produits de la mer
- Une forte présence de non-salariés, aquaculteurs à leur compte sur la façade Sud-Atlantique
- Un niveau d'emplois au cœur des activités maritimes de la façade Sud-Atlantique stable depuis 2008, soutenu par les activités de l'aquaculture et de transformation des produits de la mer
- 1 emploi sur 5 des zones d'emploi de Royan, Rochefort et la Teste-de-Buch dépend de l'économie maritime et littorale

L'économie maritime en Nouvelle-Aquitaine

Insee Analyses

Nouvelle-Aquitaine

N° 59

Juin 2014

La façade Sud-Atlantique : un vivier de 50 000 emplois maritimes entre terre et mer

La France métropolitaine est bordée par quatre façades maritimes réparties sur huit régions côtières. En Nouvelle-Aquitaine, seule région de la façade Sud-Atlantique, 50 000 personnes travaillent dans l'économie maritime et littorale. Le tourisme est le premier employeur, suivi des activités des produits de la mer et de la construction et réparation navale. Les femmes et les employés sont majoritaires dans le tourisme littoral, les hommes et les ouvriers dans les autres activités de secteur. La part des non-étudiants est élevée, portée par une forte activité catégorielle. Au cœur des activités maritimes, l'emploi est stable depuis 2008, soutenu par l'aquaculture et la transformation des produits de la mer. Il est notamment très lié à la chaine que dans les autres façades maritimes. Les zones d'emploi littorales concentrent 95 % des emplois maritimes.

© Insee/Annie Cuny, Insee

Les activités de l'économie maritime et littorale utilisent les ressources de la mer et du littoral pour répondre aux besoins des habitants, des touristes et des territoires : produits alimentaires, production énergétique, transports, santé, loisirs et loisirs. Elles s'y développent surtout sur les quatre façades maritimes du territoire métropolitain, dont seule la façade Sud-Atlantique borde une unique région, la Nouvelle-Aquitaine (figure 1). Afin de garantir un bon équilibre écologique, un développement raisonné de ces activités et une meilleure articulation entre terre et mer, la France s'est dotée d'une stratégie nationale pour la mer et le littoral. Couvert sur la Manche et la mer du Nord, l'Atlantique et la Méditerranée, le territoire métropolitain dispose en effet de 7 500 km de façade littorale. Dès le printemps 2010, un cadre de référence à l'échelle de chaque façade maritime, le document stratégique de façade, a émis un certain nombre de principes et d'orientations générales pour une croissance littorale durable et innovante.



Merci de votre attention

Insee Nouvelle-Aquitaine

5, rue Sainte Catherine
BP 557
86 020 Poitiers Cedex

www.insee.fr

Informations statistiques :
www.insee.fr / Contacter l'Insee
09 72 72 4000
(coût d'un appel local)
du lundi au vendredi de 9h00 à 17h00



www.insee.fr

[@InseeRegions](https://twitter.com/InseeRegions)